

# GUIA DO SÓCIO

Abril de 2010 - Edição nº 1

**Metalclube:**  
lazer e saúde para  
os metalúrgicos



OSASCO E REGIÃO



**Sócios**  
avaliam serviços  
do Sindicato

## INDICE

Editorial .....	3
<i>Serviços nota 10 na opinião dos Sócios</i> .....	4-5
Serviços na SEDE de Osasco .....	6-7
Subsede COTIA .....	8-9
Subsede TABOÃO DA SERRA .....	10
Subsede BARUERI .....	11
CredMetal .....	12-15
Colônia de férias .....	16-17
Metalclubes .....	18-19
Associação Eremim .....	20-21
Oficina Escola .....	22
Espaço da Cidadania .....	23
Tabela da Copa do Mundo 2010 .....	24-25
Lazer e Cultura na Região .....	26-29
Descontos/ Convênios .....	30-41
<b>ENTRETENIMENTO</b>	
Jogos .....	42-43
Hora da Bóia - Tirinhas do Rice .....	44
Ficha de Sindicalização .....	45
Calendário de 2010 .....	47

## DIRETORIA

Jorge Nazareno Rodrigues  
Carlos Aparício Clemente  
Cláudio Magrão  
Mônica Lourenço Veloso  
Alex Sandro Ferreira da Silva  
Antonio de Souza  
Milton Baptista Cavalo  
Gilberto Almazan  
Marcos de Sousa Roca  
Roberto Brito Reis  
Antonio Pina  
Geremias José da Silva  
Gleides Sodré  
Rafael Alves Pereira  
Sertório Ap. R. de Carvalho  
Cláudio Mattos Barbosa  
Charles Tartarelli  
Francisco Leite de Oliveira  
Gentil Mayer Branco  
Eliana da Silva Ferreira  
Dalmo Aparecido Ferreira  
Everaldo dos Santos  
Mária Pacheco  
Edson Cogo  
Hermar Pereira da Silva  
Juvenal Manoel da Silva  
João Batista da Costa

## EXPEDIENTE

**SEDE OSASCO**  
Rua Erasmo Braga, 310  
Presidente Altino Cep 06213-008  
(11) 3651-7200

**SUBSEDE COTIA**  
Av. Profº Joaquim Barreto, 316  
Centro (11) 4703-6117

**SUBSEDE TABOÃO DA SERRA**  
Rua Ribeirão Preto, 397  
Vila Iasi (11) 4137-5151

**SUBSEDE BARUERI**  
Av. Capitão Francisco César, 37A  
Cruz Preta (11) 4706-1443

**E-MAILS IMPRENSA**  
cristiane.imprensa@sindmetal.org.br  
lecticia.imprensa@sindmetal.org.br  
**acesse o site:** [www.sindmetal.org.br](http://www.sindmetal.org.br)

**JORNALISTA RESPONSÁVEL**  
Cristiane Alves - Mtb. 45.757

**COLABORAÇÃO**  
Rosana Gomes - Convênios

**REPÓRTER FOTOGRÁFICO**  
Eduardo Metroviche - Mtb. 23.853  
Hamilton Penna  
Gerardo Lazzari  
Joice Costin

**ILUSTRAÇÕES**  
Rice Araújo

**EDITORA DE ARTE**  
Lectícia Kasperavicius - Mtb. 57.754

Tiragem: 20 mil exemplares  
Edição 1, Abril de 2010

Impressão:  LHA Gráfica  
Veja esta e outras impressões

## SINDICALISMO COMPROMETIDO COM A SOCIEDADE

A defesa dos direitos dos metalúrgicos e das metalúrgicas é uma das principais razões de ser do nosso Sindicato. Temos momentos históricos que exemplificam isso, como: a greve de 1968, um dos marcos da luta por direitos e democracia na região e no país; a luta pela melhoria das condições de saúde e segurança que mudou o ambiente de trabalho em diversas empresas da região e do país; a organização no local de trabalho, com a eleição de delegados sindicais para lutar por direitos lado a lado com o Sindicato, entre muitos outros exemplos.

Mas, vamos além da porta de fábrica. Buscamos benefícios extras para os companheiros, como a CredMetal, que ano a ano se confirma como alternativa para obtenção de crédito barato e fácil. Travamos parcerias que facilitam e barateiam o acesso a serviços de saúde, educação, lazer, como os convênios com a Interodonto, Intermédica, laboratórios, clínicas, faculdades, cursos, hotéis, parques etc.

Proporcionamos, ainda, alternativas de lazer orientadas para a melhor qualidade de vida do trabalhador, oferecidas no Metalclub e na colônia de férias, localizada em Caraguatatuba (SP).

Procuramos também desempenhar um papel relevante nas lutas por direitos, no âmbito dos municípios da base territorial do Sindicato e do país. Intervimos nas discussões de conselhos municipais de emprego, meio ambiente, Conselho Nacional de Desenvolvimento Econômico e Social, entre outros. Além de participar de iniciativas pioneiras como a Oficina Escola, em Osasco. Apoiamos, ainda, a Associação Eremim e o Espaço da Cidadania, cujos impactos sociais são reconhecidos pela comunidade.

Um trabalho alicerçado no envolvimento de companheiros e companheiras que se associam ao Sindicato dos Metalúrgicos de Osasco e Região. É essa participação que faz da nossa categoria uma das mais fortes da região e do país. Venha para o Sindicato!

Jorge Nazareno - Presidente

**SINDICATO DOS METALÚRGICOS DE OSASCO E REGIÃO**

**M**etalclube, Colônia de férias, CredMetal, departamento jurídico, médico. Tudo isso é sinônimo de um Sindicato que se preocupa em oferecer muito mais aos sócios, garantindo serviços de qualidade e **desconto** numa série de **atividades**, desde o atendimento dos **advogados** até o **lazer** no clube.

A categoria aprova esse trabalho. Na hora do tratamento de saúde, por exemplo, são os médicos do Sindicato que assistem trabalhadores como Valter Baroni. "Faço tratamento com o médico do Sindicato há quatro anos e é ótimo porque sou bem atendido, o **médico** está sempre disponível", afirma.

O **departamento jurídico** é o lugar certo para **tirar dúvidas** e saber qual o melhor caminho para garantir o respeito a direitos. "No sindicato a gente tem orientações sobre nossos direitos no departamento jurídico, **gratuitamente**", atesta o metalúrgico Antonio, da ArvinMeritor .

A **CREDMETAL** é outra vantagem apontada pelos sócios. "Só tenho elogios para a CREDMETAL, principalmente para o atendimento, que é muito rápido e eficiente. A política de crédito também é muito boa. Os juros são bastante acessíveis e não tem burocracia", enumera Amarildo Antunes Almeida, da Wap Metal.

**DIVERSÃO** - Isso sem falar nas opções de lazer. No METALCLUBE, o metalúrgico pode fazer atividade física, encontrar amigos e ainda se divertir com a família. Para os finais de semana, feriados e férias, a opção é a **Colônia**, em Caraguatuba (SP).

Além de tudo isso, o Sindicato firma parcerias com um amplo leque de empresas, que oferecem descontos aos mais **diferentes serviços**, desde a **faculdade** até o final de semana numa aconchegante **pousada** ou um ótimo filme no **cinema**. "É um incentivo que o Sindicato dá para a gente ter mais **cultura** e **lazer**", enfatiza Cleber de Oliveira Leite, da ArvinMeritor assíduo usuário dos descontos oferecidos.

Ou seja, além da luta, há motivos de sobra para se associar ao Sindicato e se juntar a esses trabalhadores, que já conhecem e aprovam as **vantagens** oferecidas pelo Sindicato.





# serviços **nota dez** na opinião dos **sócios**

## **Fala sócio!**

### **Conheça a avaliação dos sócios sobre as vantagens do Sindicato:**

“Sempre gostei de freqüentar o clube, fazer um churrasquinho com os amigos e a família. É uma opção de lazer”

Sideval Francisco Santana,  
metalúrgico da Arvin Meritor.

“A colônia é um lugar familiar. A gente é bem atendido. Gostamos muito de lá. É um lugar para descanso e lazer”

Lauro Antunes Barbosa,  
metalúrgico aposentado.

“A CredMetal é uma ótima opção. Os juros são menores que o dos bancos e o atendimento é muito bom. Já peguei crédito para várias finalidades”

Anderson Bernardo Luz,  
metalúrgico da Forjafix

“O clube oferece bastante opções de lazer: piscina, caminhada, churrasqueira e o pessoal que freqüenta e que orienta é muito gente boa. A gente passa horas de lazer com pessoas legais”

Luiz Theodoro de Melo,  
metalúrgico aposentado



### **Sindicato dos Metalúrgicos de Osasco e Região**

Rua Erasmo Braga, 310  
Presidente Altino - Osasco  
SP - CEP 06213-008

### **Funcionamento das 8h às 18h**

Tel. (11) 3651-7200  
Fax (11) 3651-7201  
[www.sindmetal.org.br](http://www.sindmetal.org.br)



## SERVIÇOS DISPONÍVEIS NA SEDE

### Atendimento

(De segunda à sexta, das 8h às 18h)

Sindicalização  
Colônia de Férias

### Descontos/Convênios

(De segunda à sexta, das 8h às 17h)

Informações (11) 3651-7200 (ramal 134)

### Departamento de Arrecadação

(De segunda à sexta, das 8h às 17h)

Atendimento à empresa  
Cadastro  
Contribuições  
Débitos

### Departamento Jurídico

(De segunda à sexta, das 8h às 17h)

Informações trabalhistas  
Homologações  
Cálculos Trabalhistas

### Advogados

De 2ª a 6ª feira, das 9h às 12h  
Também às 4ª feiras, das 14h às 16h

### Cálculo Previdenciário

Atendimento de 2ª, 3ª e 4ª feira, das 15h às 18h\*

### Ambulatório médico

#### Clínico geral\*

Atendimento: De 2ª a 6ª feira, das 8h às 11h

#### Ginecologia\*

Atendimento às 6ª feiras, das 12h às 16h

#### Médico ocupacional (medicina do trabalho)\*

Atendimento às 2ª feiras, das 8h às 11h  
e 3ª feiras, das 13h às 16h, mediante guia médica

\* Atendimento mediante agendamento pelo telefone: (11) 3651-7200



### **Subsede de Cotia**

Av. Joaquim Barreto, 316  
Centro - Cotia - SP - CEP 06700-000

### **Funcionamento das 8h às 18h**

Tel. (11) 4616-0016  
Fax (11) 4703-6117  
[cotia@sindmetal.org.br](mailto:cotia@sindmetal.org.br)  
[www.sindmetal.org.br](http://www.sindmetal.org.br)





## SERVIÇOS NA SUBSEDE DE COTIA

### Atendimento

(De segunda à sexta, das 8h às 17h)

Sindicalização  
Colônia de Férias  
Homologações\*  
Cálculos Trabalhistas



### Clínico Geral\*

Atendimento às 4ª feiras, das 12h às 16h

### Médico ocupacional (medicina do trabalho)\*

Atendimento às 3ª feiras, das 12h às 13h,  
mediante guia médica

### Advogados

De 2ª a 6ª feira, das 9h às 11h

### Cálculo Previdenciário

Quinzenalmente, às 5ª feiras, das 14h às 16h\*

\* Atendimento mediante agendamento pelos telefones  
(11) 4616-0016 ou (11) 4703-6117



**Subsede de Taboão**

Rua Ribeirão Preto, 397  
Vila Iasi - Taboão da Serra  
SP - CEP 06780-190

**Funcionamento das 8h às 18h**

(11) 4137-5151 tel  
(11) 4137-7278 fax  
taboao@sindmetal.org.br  
[www.sindmetal.org.br](http://www.sindmetal.org.br)

**SERVIÇOS NA SUBSEDE DE TABOÃO****Atendimento**

(De segunda à sexta, das 8h às 18h)

Sindicalização  
Colônia de Férias  
Homologações\*  
Cálculos Trabalhistas

**Clínico Geral\***

Atendimento às 2ª e 4ª feira, das 16h às 18h

**Médico ocupacional** (medicina do trabalho)\*

Atendimento às 5ª feiras, das 14h às 16h,  
quinzenalmente e mediante guia médica

**Advogados**

Informações pelo telefone (11) 4137-5151

**Cálculo Previdenciário**

Quinzenalmente, às 5ªs, das 12h às 15h\*

\* Atendimento mediante agendamento pelo telefone (11) 4137-5151



### **Subsede de Barueri**

Av. Capitão Francisco César, 37A, sala 1  
Cruz Preta – CEP 06415-000

### **Funcionamento das 8h às 17h**

(11) 4706-1443 tel  
(11) 4198-6128 fax  
barueri@sindmetal.org.br  
[www.sindmetal.org.br](http://www.sindmetal.org.br)

## **SERVIÇOS NA SUBSEDE DE BARUERI**

### **Atendimento**

(De segunda à sexta, das 8h às 17h)

Sindicalização  
Homologações  
Plantão da diretoria

Em breve, novos serviços



**NA CredMetal  
VOCÊ TEM  
CRÉDITO FÁCIL  
A JUROS BAIXOS**

**A CredMetal tem:  
A melhor  
RENTABILIDADE  
para você e para  
sua família**

**METALÚRGICOS,  
INVESTIDORES,  
ESTUDANTES,  
SONHADORES,**

**APOSENTADOS,  
PENSIONISTAS,  
E DEPENDENTES  
LEGAIS**



## CREDMETAL

A CredMetal é a opção de crédito fácil e barato para a categoria. São diferentes modalidades de financiamento a juros inferiores aos praticados por outras instituições financeiras.

O crédito é disponibilizado de acordo com o capital acumulado e o perfil do trabalhador. Além disso, é possível comprar produtos Bosch/ Continental e Semp Toshiba com descontos atrativos.

Outra vantagem é a correção do capital acumulado, que, na prática, funciona como uma economia de recursos que podem ser resgatados pelo cooperado (segundo as regras da CredMetal).



**Informações**  
(11) 3688-2423

**ou acesse o site**  
[www.credmetal.com.br](http://www.credmetal.com.br)



*Consulte as vantagens  
da compra cooperada!*

## CONFIRA AS EMPRESAS CONVENIADAS

## AÇOTÉCNICA

ADELCO

ADINEP

AISIN

ALCLEAN

ALVENIUS

ARIM &amp; IMAR

ARVIN MERITOR

AXLE TECH

BITRON

BUDAI

CECIL

CENTIGON

CINPAL

COFIBAM

CORNETA

CRISMOE

CRONI

D'PAULA

DELPHI

DENSITEL

DINATECNICA

DORMA

ELBAC

ELETRO FORMING

ELUBEL

ENGRECON

ENGRETECNICA

EPSON

## EQUIPE

FERREIRA LOPES

FEVA

FLAFER

FLANAÇO

FLANEL

FORJAFIX

GRAF MÁQUINAS

HEATCON

IRRIGABRAS

ISOTEC

IVC VÁLVULAS

J.L. CAPACITORES

JANDINOX

JAP

JARAGUÁ

KEIKO

MAXITRATE

MAXITUBOS

MECANO FABRIL

MEC-SIHN

MERCÚRIO

METTLER

MICROTEST

MKS

MONTABEL

MR REINHAUSEN

MULTICRAFT

MULTIFER

## NELSON SCAVAZINI

NIEHOFF

NYLOK

ONIX

OSRAM

PILOTO

PRODEC

PROMAG

PRO-MÁQUINAS

PROTURBO

ROSSINI MURTA

RPM

RYUMA

SÃO RAPHAEL

SAVOY

SCHUNK

SERGAL

SFAY

TABOCA MINERAÇÃO

TECMARCA

TECTROL

TPC ROSLER

UNIKEY

VULKAN

WAP METAL

WENDLER

ZOPPAS

*Se você trabalha numa dessas empresas, não perca tempo: você tem ainda mais vantagens na CredMetal. Basta se tornar um cooperado.*

*Preencha a ficha ao lado e entregue na cooperativa, na Sede, Subsedes ou para um diretor do Sindicato.*

**Informações:**

(11) 3688-2423

[www.credmetal.com.br](http://www.credmetal.com.br)

# PEDIDO DE ASSOCIAÇÃO



Nome

Empresa

Chapa

Endereço

nº  Complemento

Bairro

Cidade  CEP

Telefones

CPF

RG  Emissão

Data de Nascimento

Quota mensal de capital R\$

2%	3%	4%	5%	6%	7%	8%	9%	10%
<input type="text"/>	<input type="text"/>	<input type="text"/>	<input type="text"/>	<input type="text"/>	<input type="text"/>	<input type="text"/>	<input type="text"/>	<input type="text"/>

Eu, acima qualificado, venho, respeitosamente, à presença de V.Sas., solicitar a minha associação à COOPERATIVA DE ECONOMIA E CRÉDITO MÚTUO DOS EMPREGADOS DAS EMPRESAS METALÚRGICAS DE OSASCO E REGIÃO - CREDMETAL e autorizar o débito automático, na conta corrente mantida junto a essa instituição, dos valores correspondentes à quota mensal de capital, prestação, tarifas, multa e outros valores decorrentes das operações realizadas com a Cooperativa. Caso a Cooperativa mantenha ou venha a estabelecer convênio com o meu empregador, fica, desde já, autorizado a proceder o desconto dos referidos títulos em minha folha de pagamento ou quitação.

Outrossim, declaro para os normais e regulares efeitos de lei, que concordo com o Estatuto Social e tenho ciência das normas, das tarifas e taxas praticadas pela Cooperativa, as quais recebi com antecedência, ao tempo de ler, conhecer e analisar, para a conveniência da minha adesão, que faço de forma livre e consciente, sem qualquer espécie de coação.

Termos em que peço e espero deferimento.

\_\_\_\_\_, \_\_\_\_\_ de \_\_\_\_\_ de \_\_\_\_\_.  
Local e Data

\_\_\_\_\_  
Assinatura

\_\_\_\_\_  
Assinatura do Responsável  
(quando menor de 18 anos)

\_\_\_\_\_  
Presidente





## COLÔNIA DE FÉRIAS

A Colônia de Férias é uma ótima opção para finais de semana, feriados e férias. Localizada em Caraguatatuba, em uma área de 6 mil m<sup>2</sup>, a 100 metros da praia, oferece ampla infra-estrutura de lazer e hospedagem (66 quartos, salão de jogos, restaurante, piscinas, quiosques, playground, quadra e estacionamento).

A colônia está aberta a grupos para hospedagem em finais de semana. Para períodos de Natal, Ano Novo e Carnaval, é preciso participar de sorteio.

### Informações:

(11) 3651-7200 (sede)  
ou nas subsedes

### acesse o site:

[www.sindmetal.org.br](http://www.sindmetal.org.br)

### ou envie e-mail:

[arrecadacao@sindmetal.org.br](mailto:arrecadacao@sindmetal.org.br)

### Endereço:

Rua José Pereira da Silva, 120  
Porto Novo – Caraguatatuba (SP)  
CEP 11667-390





## METALCLUBE

O Metalclube reúne um amplo leque de atividades para a categoria investir em sua qualidade de vida. São 23 mil m<sup>2</sup>, com piscina aquecida, piscina externa, toboá-gua, churrasqueiras, ginásio, quadras multiuso e quadras de grama sintética.

O clube oferece o programa de atividades Body Systems, natação, hidroginástica e uma das melhores academias de musculação da região. Há atividades para todas as faixas etárias.

### **Informações:**

(11) 3686-7401

### **acesse o site:**

[www.sindmetal.org.br/metalclube](http://www.sindmetal.org.br/metalclube)

### **ou envie e-mail:**

[clube@sindmetal.org.br](mailto:clube@sindmetal.org.br)

### **Endereço:**

Rua Luiz Rink, 501  
Rochdale Osasco (SP)





## ASSOCIAÇÃO EREMIM

Há dez anos, a Associação Eremim oferece programas educacionais, cultura e esportes para crianças, adolescentes e jovens, moradores do Jardim Rochdale (Osasco). É uma ação social mantida pelo Sindicato, com o apoio de parceiros. São beneficiados 250 crianças, adolescentes e jovens; além de 680 famílias em situação de vulnerabilidade social e cerca de 8 mil pessoas da comunidade, indiretamente.

A metodologia de Paulo Freire fundamenta todos os projetos e programas existentes na entidade. Com isso, o Eremim forma crianças e jovens comprometidos com sua comunidade e com o país, verdadeiros sujeitos sociais.

Outro foco é a geração de trabalho e renda. Um trabalho pioneiro que começou com o empreendimento solidário Arte Lúdica – que reunia mães de beneficiários – e que se desdobra atualmente no empreendimento solidário voltado para a produção audiovisual Novo Parafuso, formada por jovens que passaram pela Associação.

Por tudo isso, o Eremim foi escolhido pelo Ministério da Cultura como um Ponto de Cultura. A metodologia de trabalho e os resultados alcançados também atraem diversas parcerias que potencializam o alcance da Associação. Desperta ainda o reconhecimento de instituições como o Itau-Unicef e o Banco Interamericano de Desenvolvimento.

### **Informações:**

(11) 3599-6635

### **acesse o site:**

[www.erevim.org.br](http://www.erevim.org.br)

### **ou envie e-mail:**

[erevim@erevim.org.br](mailto:erevim@erevim.org.br)

### **Endereço:**

Rua Luiz Rink, 501 - Rochdale - Osasco (SP)



a s s o c i a ç ã o



10 Anos

## OFICINA ESCOLA

Os uniformes escolares que vestem os 65 mil alunos da rede municipal de ensino de Osasco são resultado de uma iniciativa pioneira no país: a Oficina Escola, que, desde 2006, envolve mulheres beneficiárias de programas de transferência de renda na confecção dos uniformes.

Ao todo, 680 mulheres já passaram pela Oficina, onde aprenderam não só as técnicas de confecção, mas também noções de cidadania e de economia solidária, para que, após sua permanência na Oficina, possam encontrar um emprego formal ou se organizar em seus próprios empreendimentos solidários.

Um trabalho coordenado pela Associação Eremim e as secretarias municipais de Educação e de Desenvolvimento, Trabalho e Inclusão, que é reconhecido por Prefeituras e governos de diferentes estados do país. Um verdadeiro exemplo de política social.



## ESPAÇO DA CIDADANIA

Desde 2001, o Espaço da Cidadania promove ações voltadas para a informação sobre o potencial das pessoas com deficiência e para o incentivo à inclusão dessas pessoas no mercado de trabalho, cumprindo o artigo 93 da lei 8.213/91, a Lei de Cotas.

Sempre em parceria com representantes de empresas, sindicatos, órgãos públicos, entidades especializadas e escolas, o Espaço promove iniciativas como o Programa de Sensibilização, Mutirão pela Inclusão, seminários e encontros voltados ao assunto. Também denuncia abusos em relação aos direitos das pessoas com deficiência e cobra o cumprimento dos deveres do Poder Público em relação a esses cidadãos.

Um dos reflexos desse trabalho é o aumento 1.447% nos registros de contratação de pessoas com deficiência nos municípios da base territorial da Gerência Regional do Trabalho, em 9 anos.





## TABELINHA DA COPA

### JOGO GRUPO G

X

LOCAL	DATA	HORA	SELEÇÃO 1	SELEÇÃO 2
13 Port Elizabeth	15/06	11h00	Costa do Marfim	Portugal
14 Johannesburg	15/06	15h30	<b>BRASIL</b>	Coreia do Norte
29 Johannesburg	20/06	15h30	<b>BRASIL</b>	Costa do Marfim
30 Cidade do Cabo	21/06	8h30	Portugal	Coreia do Norte
45 Durban	25/06	11h00	Portugal	<b>BRASIL</b>
46 Nelspruit	25/06	11h00	Coreia do Norte	Costa do Marfim

1º/Grupo G  2º/Grupo G

### JOGO GRUPO H

X

LOCAL	DATA	HORA	SELEÇÃO 1	SELEÇÃO 2
15 Nelspruit	16/06	8h30	Honduras	Chile
16 Durban	16/06	11h00	Espanha	Suiça
31 Port Elizabeth	21/06	11h00	Chile	Suiça
32 Johannesburg	21/06	15h30	Espanha	Honduras
47 Pretória	25/06	15h30	Chile	Espanha
48 Bloemfontein	25/06	15h30	Suiça	Honduras

1º/Grupo H  2º/Grupo H

### OITAVAS DE FINAL

X

JOGO	LOCAL	DATA	SELEÇÃO 1	SELEÇÃO 2
49	Port Elizabeth	26/06	1º A	2º B
50	Rustenburg	26/06	1º C	2º D
51	Mangaung/Bloemfontein	27/06	1º E	2º F
52	Johannesburgo	27/06	1º G	2º H
53	Durban	28/06	1º D	2º C
54	Johannesburgo	28/06	1º B	2º A
55	Tshwane/Pretória	29/06	1º F	2º E
56	Cidade do Cabo	29/06	1º H	2º G

49 **50** **51** **52**  
53 **54** **55** **56**

### JOGO GRUPO A

X

LOCAL	DATA	HORA	SELEÇÃO 1	SELEÇÃO 2
1 Johannesburg	11/06	11h00	África do Sul	México
2 Cidade do Cabo	11/06	15h30	Uruguai	França
17 Pretória	16/06	15h30	África do Sul	Uruguai
18 Polokwane	17/06	15h30	França	México
33 Rustenburg	22/06	11h00	México	Uruguai
34 Bloemfontein	22/06	11h00	França	África do Sul

1º/Grupo A  2º/Grupo A

### JOGO GRUPO B

X

LOCAL	DATA	HORA	SELEÇÃO 1	SELEÇÃO 2
3 Johannesburg	12/06	11h00	Argentina	Nigéria
4 Port Elizabeth	12/06	8h30	Coreia do Sul	Grécia
19 Bloemfontein	17/06	11h00	Grécia	Nigéria
20 Johannesburg	17/06	8h30	Argentina	Coreia do Sul
35 Durban	22/06	15h30	Nigéria	Coreia do Sul
36 Polokwane	22/06	15h30	Grécia	Argentina

1º/Grupo B  2º/Grupo B



**JOGO GRUPO C**

LOCAL	DATA	HORA	SELEÇÃO 1	SELEÇÃO 2
5 Rustenburg	12/06	15h30	Inglaterra	EUA
6 Polokwane	13/06	8h30	Argélia	Eslôvênia
22 Johannesburg	18/06	11h00	Eslôvênia	EUA
33 Cidade do Cabo	18/06	15h30	Inglaterra	Argélia
37 Port Elizabeth	23/06	11h00	Eslôvênia	Inglaterra
38 Pretória	23/06	11h00	EUA	Argélia
1º/Grupo C			2º/Grupo C	

**JOGO GRUPO D**

LOCAL	DATA	HORA	SELEÇÃO 1	SELEÇÃO 2
7 Durban	13/06	15h30	Alemanha	Austrália
8 Pretória	13/06	11h00	Sérvia	Gana
21 Port Elizabeth	18/06	8h30	Alemanha	Sérvia
29 Rustenburg	19/06	11h00	Gana	Austrália
39 Johannesburg	23/06	15h30	Gana	Alemanha
40 Nelspruit	23/06	15h30	Austrália	Sérvia
1º/Grupo D			2º/Grupo D	

**JOGO GRUPO E**

LOCAL	DATA	HORA	SELEÇÃO 1	SELEÇÃO 2
9 Johannesburg	14/06	8h30	Holanda	Dinamarca
10 Bloemfontein	14/06	11h00	Japão	Camarões
25 Durban	19/06	8h30	Holanda	Japão
26 Pretória	19/06	15h30	Camarões	Dinamarca
43 Rustenburg	24/06	15h30	Dinamarca	Japão
44 Cidade do Cabo	24/06	15h30	Camarões	Holanda
1º/Grupo E			2º/Grupo E	

**JOGO GRUPO F**

LOCAL	DATA	HORA	SELEÇÃO 1	SELEÇÃO 2
11 Cidade do Cabo	14/06	15h30	Itália	Paraguai
12 Rustenburg	15/06	8h30	Nova Zelândia	Eslôvquia
27 Bloemfontein	20/06	8h30	Eslôvquia	Paraguai
28 Nelspruit	20/06	11h00	Itália	Nova Zelândia
41 Johannesburg	24/06	11h00	Eslôvquia	Itália
42 Polokwane	24/06	11h00	Paraguai	Nova Zelândia
1º/Grupo F			2º/Grupo F	

**QUARTAS DE FINAL**

JOGO	LOCAL	DATA	SELEÇÃO 1	SELEÇÃO 2
57	Port Elizabeth	02/07	VENC 49	VENC 50
58	Johannesburgo	02/07	VENC 53	VENC 54
59	Cidade do Cabo	03/07	VENC 51	VENC 52
60	Johannesburgo	03/07	VENC 55	VENC 56
57		58	59	60

**SEMI FINAL**

JOGO	LOCAL	DATA	SELEÇÃO 1	SELEÇÃO 2
61	Cidade do Cabo	06/07	VENC 57	VENC 58
62	Durban	07/07	VENC 59	VENC 60
61			62	

**TERCEIRO LUGAR**

JOGO	LOCAL	DATA	SELEÇÃO 1	SELEÇÃO 2
63	Port Elizabeth	10/07		

**FINAL**

JOGO	LOCAL	DATA	SELEÇÃO 1	SELEÇÃO 2
64	Johannesburgo	11/07		

**CAMPEÃO****SEGUNDO LUGAR****TERCEIRO LUGAR**

## REGIÃO OFERECE OPÇÕES BARATAS DE LAZER

Final de semana é dia de estar com a família, almoçar tranquilo, assistir um jogo com os amigos, jogar conversa fora com a vizinhança e também de passear pela cidade. Muita gente pode achar que a última opção é realmente a última opção porque é caro, pesa muito no orçamento familiar ir a um cinema, a um teatro ou a um parque. Doce engano.

Sócios do Sindicato pagam só R\$ 10 para conferir os sucessos do cinema exibidos pelas salas da rede Cinemark. Também dá para assistir às diversas peças encenadas no Teatro Ressurreição pagando meia entrada. Ainda tem opções de lazer em São Paulo e no interior, como o Aquário de São Paulo e o Zoológico de Itatiba.

Há também quem queira usufruir as opções oferecidas nos 12 municípios da base territorial do Sindicato. Muitas delas são gratuitas ou cobram valores populares. Há, por exemplo, os parques públicos, como o Chico Mendes (em Osasco) e o Parque das Hortênsias (em Taboão da Serra).

Mas, se você quer desfrutar do variado leque de opções culturais oferecidas na capital, a dica é visitar o site [catracalivre.folha.uol.com.br](http://catracalivre.folha.uol.com.br), que dá dicas de opções de teatro, shows, espetáculos de dança, exposições, entre outras manifestações artísticas que podem ser conferidas sem pagar nada.

Outros sites importantes são:

[www.sesc.com.br](http://www.sesc.com.br)

[www.sesisp.org.br](http://www.sesisp.org.br)

Confira!



## Opções de lazer e cultura em alguns dos municípios da base territorial do Sindicato

### OSASCO

#### **BIBLIOTECA MONTEIRO LOBATO**

Av. Marechal Rondon, 260 – Centro  
De 2ª à 6ª feira, das 8h15 às 19h45; e aos sábados, das 9h às 16h45  
(11) 3685-1648 ou (11) 3682-2711  
biblioteca.sc@osasco

#### **TEATRO MUNICIPAL DE OSASCO**

Exibe espetáculos de teatro e música, abriga importantes eventos como festivais de dança.  
De 3ª à domingo, das 9h às 17h (expediente)  
ou até as 23h (dias de espetáculo);  
De 4ª à domingo, das 15h às 19h (bilheteria)  
Av. dos Autonomistas, 1533 - Vila Campesina  
(11) 3685-9596 teatromunicipalosasco@ig.com.br

#### **PARQUE CHICO MENDES**

Entre suas atrações, o parque oferece quadras, viveiros de aves e plantas, lago, minhocário, hortas e playground.  
Rua Lázaro Suave, 15 - City Bussocaba  
De 2ª à domingo, das 6h às 18h (11) 3591-0405

#### **PARQUE DIONÍSIO ÁLVARES MATEOS**

(Parque do Jardim das Flores) (11) 3654-1660  
O parque oferece lago com diversas espécies de aves, peixes e tartarugas; quadra de esportes; playground; e pista de cooper.  
Rua Georgina, 64, Jardim das Flores.  
De 2ª à domingo, das 5h às 20h

#### **PARQUE DO JARDIM PIRATININGA**

Tem 10 mil metros quadrados de área, com 130 árvores de mais de 40 espécies nativas, quiosques e borboletário.  
Rua David de Souza, 111.  
De segunda à sábado, 10h às 16h30.  
(11) 3602-1014 ou (11) 3599-3516

### COTIA

#### **PARQUE CEMUCAM**

Parque com casarão de eventos, espaço para piquenique e churrasco, pista de cooper, viveiro, bosque.  
Rua Mesopotâmia, s/ n - Granja Vianna  
(km 25 da Rodovia Raposo Tavares).  
ABERTO TODOS OS DIAS DAS 7h às 18h.  
ENTRADA GRATUITA (11) 4702-2126

#### **PARQUE TEREZA MAIA**

Parque com lago, pista de Cooper, quiosque e espaço de reflorestamento.  
Rua Santarém, 13 - Parque São Jorge – Granja Viana.  
Aberto todos os dias das 7h às 18h.  
ENTRADA GRATUITA (11) 4702-3964

#### **SÍTIO DO MANDU**

Casa bandeirista pertencente ao IPHAN (Instituto do Patrimônio Histórico e Artístico Nacional), do século XVII ou XVIII.  
Estrada do Caiapia, s/n – Bairro Portão. ENTRADA GRATUITA  
Visitas agendadas por telefone. (11) 4614-2952

**PRAÇA JAPONESA** (11) 4148-8929

Possui lago, jardim japonês, casa de chá e espaço de apresentações. Rodovia Raposo km 31. Aberto das 9h às 16h. ENTRADA GRATUITA

**PIRAPORA DO BOM JESUS****SANTUÁRIO DO SENHOR BOM JESUS** (11) 4131-1440

Igreja com arquitetura jesuíta ornamentada com afrescos de 1902.

Largo da Matriz, s/nº - Centro - Pirapora do Bom Jesus/SP

[www.santuariopiraporasp.com.br](http://www.santuariopiraporasp.com.br)

[santuاريو@santuariopiraporasp.com.br](mailto:santuاريو@santuariopiraporasp.com.br)

**CAPELA DO SEMINÁRIO PREMOSTRATENSE**

Inaugurada em 1928, a capela do seminário foi totalmente esculpida à mão e guarda obras de arte e vitrais. Possui ainda um jardim interno com viveiros de pássaros e um aquário.

Rua Nossa Senhora de Fátima, 24. ABERTA AOS DOMINGOS, das 8h às 16h. SEC Turismo: (11) 4131-1544 (13h30 com Plínio)

**BARUERI****MUSEU MUNICIPAL**

O Museu Municipal mantém acervo de documentos, objetos, peças, vídeos e fotos.

Av. Henrique Gonçalves Batista, 359 - Jd. Belval - Barueri.

De 3ª à 6ª feira, das 8h às 17h. (11) 4198-5975

[museu@barueri.sp.gov.br](mailto:museu@barueri.sp.gov.br)

[bibliotecas@barueri.sp.gov.br](mailto:bibliotecas@barueri.sp.gov.br)

**FEIRA DE ARTE E ARTESANATO**

Exposição e venda de artesanato como nas apresentações e performances de grupos de música, dança, teatro, artes plásticas e folclore.

Rua Mônaco, 260 Pq. Santa Luzia - Barueri. (11) 4199-1600

[cultura@barueri.sp.gov.br](mailto:cultura@barueri.sp.gov.br)

**MEU BRASIL BRASILEIRO - PARQUE MUNICIPAL D. JOSÉ**

Apresentação de músicos da região.

Rua Ângela Mirela, 550 - Vila Porto

Aos domingos, das 10h às 12h. (11) 4199-1600

[cultura@barueri.sp.gov.br](mailto:cultura@barueri.sp.gov.br) / [info.teatro@barueri.sp.gov.br](mailto:info.teatro@barueri.sp.gov.br)

**EMBU DAS ARTES****FEIRA DE ARTES E ARTESANATO**

Sábados, domingos e feriados, das 9h às 18h. ENTRADA GRATUITA

**FONTE DOS JESUÍTAS**

Av. Prof. Candido Mota Filho, 286. De 3ª a domingo, das 9h às 17h

ENTRADA GRATUITA (11) 4241-6941

**CIDADE DAS ABELHAS**

Estrada da Ressaca, km 7. De 3ª a domingo, das 9h às 17h

INGRESSO R\$ 15,00 (11) 4703-6460

**MUSEU DE ARTE SACRA DOS JESUÍTAS**

Largo dos Jesuítas, 67 - Centro. De 3ª a domingo, das 9h às 17h.

INGRESSO R\$ 5,00

## TABOÃO DA SERRA

### **PARQUE DAS HORTÊNSIAS** (11) 4787-3791

Praça Miguel Ortega, 500 - Parque Assunção.

Aberto todos os dias, das 9h às 16h30.

INGRESSO ADULTOS R\$ 1,00;

CRIANÇAS (entre 11 e 12 anos) R\$ 0,50

### **CENTRO DE MEMÓRIA**

Rua Levi de Souza e Silva, 55 - Jardim Bontempo.

De 2ª a 6ª, das 8h às 17h

INGRESSO GRATUITO (11) 4701-6723

### **LICEU DE ARTES MUNICIPAL**

Cursos gratuitos de música, teatro e artes plásticas

Rua das Camélias, 20 - Parque Assunção.

De 2ª a 6ª, das 8h às 17h (11) 4135-1780

### **CENTRO SOCIAL URBANO (C.S.U.)**

Futsal, Vôlei, Karatê, Capoeira e Ginástica para a 3ª Idade.

Além de cursos gratuitos de artesanato, culinária, música, dança, informática, cabeleireiro, manicure e pedicure, inglês e espanhol.

Estrada Benedito Cesário de Oliveira, s/nº - Jardim Saporito.

De 2ª a 6ª, das 8h às 17h. (11) 4137 - 8079

### **NÚCLEO VL. SÔNIA**

Cursos gratuitos de artesanato, culinária, música, dança,

informática, cabeleireiro, manicure e pedicure, inglês e espanhol.

Rua Elza Ferez, 360 - Jd. Vila Sônia.

De 2ª a 6ª, das 8h às 17h.

(11) 4701-2320 / (11) 4135-3194

### **ESCOLA MUNICIPAL DE BAILADO**

Cursos gratuitos de balé e dança contemporânea.

Rua Levi de Souza e Silva, 55 - Jardim Bontempo.

De 2ª a 6ª, das 8h às 17h. (11) 4788-3880

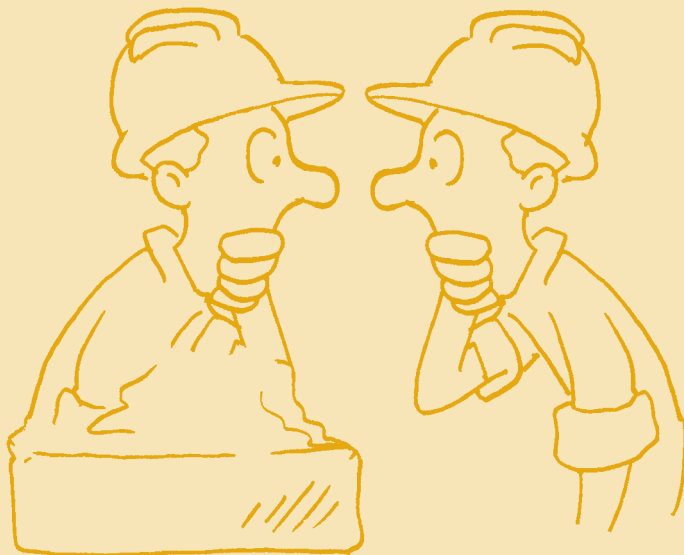

Villa Harmonia

Pousada



CINEMAR

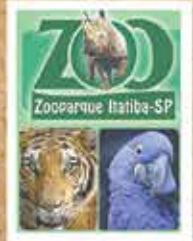

**UNIFIEO**  
UNIVERSIDADE FIEO

Administrativa	Assessoria de Comunicação
Assessoria Acadêmica	Assessoria Jurídica
Assessoria de Planejamento	Assessoria Pedagógica
Assessoria de Relações Institucionais	Assessoria de Saúde
Assessoria de Tecnologia	Assessoria de Segurança
Assessoria de Trabalho	Assessoria de Qualidade
Assessoria de Avaliação	Assessoria de Inovação
Assessoria de Extensão	Assessoria de Desenvolvimento
Assessoria de Pesquisa	Assessoria de Projetos
Assessoria de Eventos	Assessoria de Marketing
Assessoria de Comunicação	Assessoria de Relações Públicas
Assessoria de Assessoria	Assessoria de Gestão





OSASCO E REGIÃO

# DESCONTOS *para sócios do* SINDICATO



*Vá no  
Sindicato  
comprar  
ingressos  
com  
descontos!*



**\*O Sindicato não se responsabiliza pelos produtos oferecidos pelas empresas conveniadas.**

**Este Guia será atualizada periodicamente.**

**Verifique novos convênios ou novidades pelo site [www.sindmetal.org.br](http://www.sindmetal.org.br)**

**Outras informações:  
(11) 3651-7200 (ramal 134)**

## DESCONTOS PARA OS SÓCIOS DO SINDICATO



### Universidades e Faculdades

Para obter o desconto, o sócio deve retirar carta de autorização, expedida mediante apresentação da carteirinha do Sindicato e do documento de identidade. É preciso ser sócio há no mínimo seis meses para obter o desconto nas instituições de ensino a seguir:

#### FMU - CENTRO UNIVERSITARIO DAS FACULDADES METROPOLITANAS UNIDAS

Rua Galvão Bueno, 707  
Liberdade - São Paulo/SP  
(11) 3207-2433  
(11) 3346-6200  
[www.fmu.com.br](http://www.fmu.com.br) 10% DE DESCONTO

#### FITO - FUNDAÇÃO INSTITUTO TECNOLÓGICO DE OSASCO

Rua Angélica, 100  
Vila Nova Granada - Osasco/SP  
(11) 3652-3000  
10% DE DESCONTO EM TODOS OS CURSOS ATÉ NOVEMBRO DE 2011

#### FAAC - FACULDADE ASSOCIADA DE COTIA

Rua Nelson Raineri, 700  
Recanto Vista Alegre - Cotia/SP  
(11) 4616-7070  
CONSULTAR CURSOS COM DESCONTOS  
[www.faac.br](http://www.faac.br)

#### FACEQ - FACULDADE EÇA QUEIROZ

Via de Acesso João de Góes, 2335  
Jardim Alvorada - Jandira/SP  
(11) 4081-8400  
15% DE DESCONTO

#### FACULDADE MARIO SCHENBERG

Estrada Municipal do Espigão, 1413  
Granja Viana - Cotia/SP  
CEP 06410-500  
(11) 4613-6200  
50% DE DESCONTO NA GRADUAÇÃO  
10% PÓS-GRADUAÇÃO LATO- SENSU,  
MBA EXECUTIVO E ESPECIALIZAÇÃO

#### FALC - FACULDADE ALDEIA DE CARAPICUIBA

Estrada da Aldeinha, 245  
Jardim Marilú - Carapicuíba/SP  
CEP 06343-320  
(11) 4146-5506 / (11) 4146-5775  
20% DE DESCONTO EM TODOS OS CURSOS  
[www.falc.edub.br](http://www.falc.edub.br)

#### FIT - FACULDADE DE ITAPECERICA DA SERRA

Estrada dos Maciéis, 198  
Bairro Embu Mirim  
Itaperecira da Serra/SP  
(11) 4667-6767  
15% DE DESCONTO EM TODOS OS CURSOS  
[www.faculadedefit.edu.br](http://www.faculadedefit.edu.br)

#### MARIO DE ANDRADE COLÉGIO E FACULDADE CENTRO SUPERIOR DE TECNOLOGIA

Rua Clélia, 965 - Lapa - SP/SP  
CEP 05042-000 (11) 3873-2899  
30% DE DESCONTO EM TODOS OS CURSOS  
[www.mariodeandrade.com.br](http://www.mariodeandrade.com.br)

#### ULBRA - IADE - CURSO A DISTÂNCIA

0800 642 63 63 | 0800 940 39 39  
8% DE DESCONTO EM TODOS OS CURSOS  
[www.ulbra.br](http://www.ulbra.br)  
[www.institutovillalobos.com.br](http://www.institutovillalobos.com.br)

#### UMC - FACULDADE DE MOGI DAS CRUZES

Avenida Imperatriz Leopoldina, 500  
São Paulo (11) 3648-5050  
20% DE DESCONTO EM TODOS OS CURSOS  
[www.umc.br](http://www.umc.br)

#### UNIFIEO - CENSO UNIVERSITÁRIO

Av. Franz Voegeli, 300 - Vila Yara  
Osasco/SP - CEP 06020-190  
(11) 3681-6000  
[www.unifieo.br](http://www.unifieo.br)  
10% NOS CURSOS GRADUAÇÃO  
20% NOS CURSOS DE PÓS LATO-SENSU

#### UNIP - UNIVERSIDADE PAULISTA

Av. Yojiro Takaoka, 3500  
Santana de Parnaíba/SP  
(11) 4152-8888  
18% DE DESCONTO EM TODOS OS CURSOS  
[www.unip.br](http://www.unip.br)





## Educação e cursos

Para obter o desconto, o sócio deve retirar carta de autorização, expedida mediante apresentação da carteirinha do Sindicato e do documento de identidade.

Mais um direito que o sindicato conquistou, e que visa facilitar as possibilidades de educação e aperfeiçoamento profissional, é a parceria com algumas instituições de ensino. Descontos que podem chegar a 30% do valor da mensalidade para sócios com, no mínimo, 6 meses de carência.

### CURSINHO PRÉ-VESTIBULAR

Solidariedade e Compromisso  
Núcleo da Educafro apoiado  
pelo Sindicato.

(11) 3447-5237 / (11) 4187-2392

## Escolas e Cursos Profissionalizantes

### ANGLO

Rua Euclides da Cunha, 377  
Centro - Osasco/SP Cep 0670930  
0800 771 77 44 | (11) 3682-2528

10% PARA CURSINHO PRÉ-VESTIBULAR  
30% GRADUAÇÃO - 10% PÓS-GRADUAÇÃO  
10% ENSINO MÉDIO E FUNDAMENTAL  
[www.fipen.com.br](http://www.fipen.com.br)

### ATTITUDE TREINAMENTOS E CAPACITAÇÃO PROFISSIONAL LTDA

Rua Benedita Maciel de Almeida, 115 sl.2  
Centro - Vargem Grande Paulista  
(11) 4159-4215  
(11) 7438-6388  
(11) 4159-4474

20% DESCONTO EM TODOS OS CURSOS

### BIT COMPANY BARUERI

Rua Benedita Guerra Zendron, 69  
Vila São João - Centro - Barueri/SP  
(11) 4163-5988 20% À 30%  
DE DESCONTO EM TODOS OS CURSOS

### COLÉGIO DUQUE DE CAXIAS

Av. Dr. Cavalcanti, 1501 - Jundiá  
São Paulo/SP (11) 4587-9916  
30% CURSOS MÉDIO TÉCNICO  
25% CURSOS TÉCNICO MODULAR  
[www.colduque.com.br](http://www.colduque.com.br)

### INSTITUTO EDUCACIONAL CLARA LUZ

Av. dos Autonomistas, 3191 - 3º andar  
Centro - Osasco/SP  
(11) 3683-0804  
10% NOS CURSOS DE ENFERMAGEM

### KÁTIA BOCCATO ESCOLA DE MÚSICA

Rua Machado de Assis, 450  
Bela Vista Osasco/SP  
(11) 3683-1855

50% NOS CURSOS PIANO, TECLADO, VIOLÃO,  
CONTRA-BAIXO, BATERIA, SAXOFONE E CANTO



## Saúde

Para obter o desconto, o sócio deve apresentar guia médica emitida pela Diretoria Clínica do Sindicato

1. Qualquer dúvida referente ao atendimento médico pode ser esclarecida com a Diretoria clínica, de 2ª à 6ª feira, das 8 às 11h.
2. É necessário obter a guia para especialidades;
3. O valor de tabela para especialidades deve ser pago diretamente aos prestadores de serviço;
4. O valor pode ser obtido no atendimento do sindicato, inclusive exames de laboratório e de imagem;
5. O compromisso do sindicato se restringe a desconto nas consultas, portanto cirurgias, internações, tratamentos, medicamentos devem se tratados diretamente com os prestadores de serviços.

### FISIOCLUBE CLÍNICA DE FISIOTERAPIA CLUBE

#### Especialidades:

Fisioterapia, Hidroterapia, R.P.G. (Reeducação Postural Global), acupuntura, pilates, respiratória, desportiva, neurologia, doenças ocupacionais (emitimos laudo para perícia), massagem terapêutica manual e em cama massageadora. Av. Luiz Rink, 501 - Rochdale Osasco (dentro do Metalclube) (11) 3599 2897

### INTERMÉDICA

O SÓCIO TEM DESCONTO ESPECIAL  
EM CONVÊNIO MÉDICO  
(11) 3651-7211

### INTERODONTO

SÓCIOS TÊM DESCONTO ESPECIAL  
(11) 3651-7211

**CLINICA JARDIM AGU**

**Especialidades:** Ortopedia, Traumatologia, Artroscopia, Raio x, Fisioterapia, Pediatria, Ortodontia

**DR. WALDO VERAS DIMIGUELI****CRM 21.358**

Rua Eloy Candido Lopes, 109  
Jd Agu - Osasco - São Paulo  
Cep 06010-130 (11) 3683-6494  
(11) 3685-2371 / (11) 3654-4361

**CARDIOLOGISTA****DR. GEDOR DE SOUZA E SILVA****CRM 28.047**

Rua General Bittencourt, 196 - 3º A, sal. 32  
(esq. com João crujo) Centro - Osasco/SP  
(11) 3685-3875 / (11) 9762-0088

**LABNAC****LABORATÓRIO DE ANÁLISE CLÍNICA****ROZINA ZENTNER - BIOMÉDICA****CRBM 0325**

Av. Celeste, 300  
Centro - Carapicuíba/SP  
(11) 4183-6357

**OFTALMOCLINIC****Especialidades:**

avaliação oftalmológica

**UNIDADE I:**

Rua Dante Batiston, 281 - 1º A  
Centro - Osasco/SP  
(11) 3654-3002

**UNIDADE II:**

Rua Tenente Avilar Pires de Azevedo, 82  
Centro - Osasco/SP  
(11) 3685-9445

**OFTALMOCARE**

**Especialidades:** Catarata, Refrativa, Glaucoma, Córnea, Retina, Estrabismo e Pequenas Cirurgias.

Rua Deputado Emilio Carlos, 1096  
(11) 3681-0762 / (11) 3654-3576

**CLINICA REGINA ORTEGA**

**Especialidades:** Ouvido, Nariz, Garganta, Alergia respiratória, fonoaudiologia, Voz Profissional, Imenoterapia, Implante Coclear, Aparelhos Auditivos e Acessórios, Cirurgias Especializadas, Cirurgia Estética Facial.

**CENTRO DE DIAGNÓSTICO**

**Especialidades:** Audiometria e impedanciometria, Otoneurologico, nasofibrafaringoscopia, Processamento Auditivo Central, Sistus Alérgicos, Rinomanometria, Fibro-Naso faringo.

**UNIDADE JAGUARÉ:**

Rua Araicas, 35 - Jaguaré  
São Paulo/SP (Prox ao Extra Jaguaré)  
(11) 3763-7968  
[www.reginaortega.com.br](http://www.reginaortega.com.br)

**DR GHELFOND - DIAGNOSTICO MÉDICO**

**Especialidades:** Ressonância Magnética, Densitometria Óssea, Anatomia Patológica, eletrocardiograma, tomografia computadorizada.

Rua Eloy Candido Lopes, 337  
Jardim Agu - (11) 2178-9000

**COR E AR - CENTRO RESPIRATÓRIO****OSASCO:**

Av. Dr Carlos de Moraes Barros, 545  
Campesina (11) 3681-2820  
ou (11) 3683-8271

**ALPHAVILLE:**

Calçada das Hortências, 39  
Centro Comercial Barueri/SP  
(11) 4195-1001 / (11) 4191-2505

**OUVIDO - NARIZ E GARGANTA**

**Especialidades:** Avaliação Pneumologica e Cardiológica, Broncoscopia, lavado brônquio diagnostico de tuberculose, avaliação para atletas, espirometria.

**DR JOSÉ ROBERTO ENSINAS - CRM 21812**

Rua Eloy Cândido Lopes, 109  
Jardim Agu - Osasco  
(11) 3683-5494 / (11) 3682-9968  
(11) 3448-7877 / (11) 3448-7855

**CLINICA MÉDICA DR JOÃO NAVES**

**Especialidades:** Dermatologista, Pediatria, Angiologia, Neurologia, Reumato, Urologia, Gastroenterologia, Pequenas Cirurgias, Pré-Natal, Análises clínicas.

Av. Tâmara, 237  
Centro - Carapicuíba/SP  
(11) 4183-3662  
(11) 4184-4843  
(11) 4183-1773

**ULTRA-SOM****ULTRACOM**

Rua Primitiva Vianco, 244, 12º A - sl. 1202  
(11) 3683-0500 (ligar e marcar hora)

**DIAGSOM**

**Especialidades:** Ultrassonografia, Doppler 3D, Mamografia, Colposcopia, histeroscopia, densitometria óssea.  
Rua Pres Castelo Branco, 120  
Centro - Osasco (11) 3685-9577  
[www.diagsom.com.br](http://www.diagsom.com.br)

## TRANSDUSON

### **Medicina Diagnóstica Avançada**

Confiança diagnóstica; Atendimento com hora marcada; Resultados de ultra-som entregues no ato do exame; Realizamos exames de urgência e encaixe.

**Especialidades:** Análises Clínicas, Biópsia / Punção Asmática, Colposcopia, Desistrametria Óssea, Holter, Mapa, mamografia, Tomografia computadorizada, ultra-sonografia, doppler de Carótidas Vascular, Fetal 4D, Ecocardiograma, Eletrocardiograma, Endoscopia, Morfológico, Radiologia Geral, Teste Ergométrico, Papanicolau

Av. Corifeu de Azevedo Marques, 209  
Carapicuíba/SP (11) 4184-2999  
[www.transduson.com.br](http://www.transduson.com.br)

## LABORATÓRIO MASAKO GOIA DE PATOLOGIA CLINICA LTDA

**Especialidades:** Análises clínicas, citopatologia e anatomia patológica. Rua Primitiva Vianco, 749 Centro - Osasco/SP (11) 3681-7422

### **Atendimento:**

Segunda à sexta das 7h às 18h  
Sábados das 7h às 11h

## DR. ADEMAR GITSUO TAGOWA

### **MÉDICO PEDIATRA CRM 22.835**

Rua Eloy Cândido Lopes, 109  
Jardim Agu - Osasco  
(11) 3654-4361 / (11) 3683-6494  
(11) 3682-9968 / (11) 3685-2371

## INSTITUTO BEM ESTAR

**Especialidades:** Endocrinologia, Fisioterapia, Neurologia, Psiquiatria.

### **UNIDADE I:**

Rua Dr Carlos de Moraes, 450  
Vila Campesina - Osasco/SP  
(11) 3699-0082

## DRA. LAURA BRAGA PEDROSA

**Especialidade:** Cirurgiã Dentista  
Rua Jose Ciancirulho, 5, sala 14  
Centro (11) 3683-5302

### **ESPAÇO SELF**

## DR. SONIA MARIA DA SILVA BALÃO

**Especialidade:**  
Psicóloga Clínica e Hospitalar  
Rua Benedito Soares Fernandes, 104  
Vila Yara - Osasco / São Paulo  
(11) 3449-9091 / (11) 8456-2807

## NEUROCLIN

**Especialidades:** Acupuntura, Alergologia, Angiologia e Vascular, Cardiologia, Cirurgia Plástica, Clínica Cirúrgica, Dermatologia, Endocrinologia, Gastroenterologia, Geriatria, Ginecologia e obstetrícia, Mastologia, Nefrologia, Neurologia, Proctologia, Reumatologia, Neuro Pediatría, Oftalmologia, Ortopedia, Traumatologia, Otorinalaringologista, Pediatría, Pneumologia, Urologia

### **SERVIÇOS AUXILIARES**

#### **DE DIAGNOSTICO E TERAPIA**

Acupuntura, Audiometria, Cirurgias Ambulatoriais, Eco-Cardiografia, Psicologia, Raio X, Ultra Sonografia, Endoscopia, Escleroterapia, Exames Laboratoriais, Fisioterapia, Fonoaudiologia, Postura Global (RPG), Trste Ergométrico, Celta Sonografia.

### **Especialidades Odontológicas:**

Cirurgias, Clínica, Endodontia, Odontologia, Ortodontia, Periodontia, Prótese, Radiologia.  
Rua Virginia Aurora Rodrigues, 542  
(11) 3651-7070

## BERNATON APARELHOS AUDITIVOS

### **Especialidades:**

Audiologia, Audiometria Ocupacional, Aparelhos Auditivos, Terapia Fonoaudiológica.  
Rua Praça Padroeira do Brasil, 127  
Jardim Agu - Osasco  
(11) 3699-7002

## EDUARDO CHISTOVO

### **Especialidade:** Psicólogo

Av. Visconde de Nova Granada, 142 - 3º A  
Vila Militar - Osasco/SP  
(11) 3448-7408 / (11) 9682-3880

## CLINICA JOANA DARC

Av. Corifeu de Azevedo Marques, 5297  
Vila Lagrado - São Paulo  
(11) 3714-3712 / (11) 3765-3220

## CLINICA MÉDICA SANTOS E DINIZ

### **DR MARCOS DINIZ**

- Particular e Convênios  
- Consultas com hora marcada  
(11) 4184-7387  
(11) 4184-2718  
(11) 9204-7380

## CLINICA COM VIDA

**Especialidades:** Raio X e Ultra-som  
Praça Padroeira do Brasil, 188  
Jardim Agu - Osasco/SP (11)  
3684-0555

**ONCOCLIN - ONCOLOGIA CLINICA LTDA**

**Especialidades:**

Radioterapia, Quimioterapia, Oncoterapia, tratamento do Câncer.  
Praça Padroeira do Brasil, 188  
Jardim Agu - Osasco/SP  
(11) 3684-0066  
[www.oncoclinonline.com.br](http://www.oncoclinonline.com.br)

**ÓRION - CENTRO DE TRATAMENTO**

**PARA DEPENDENTES QUÍMICOS**

Rua Cotoxó, 665 - Pompéia/SP  
(11) 3875-2530 / (11) 3801-9707  
[contato@clinicaorion.com.br](mailto:contato@clinicaorion.com.br)  
[www.clinicaorion.com.br](http://www.clinicaorion.com.br)

**DR VIRGILIO ALMANSUR**

**Especialidade:** Psiquiatria  
(11) 3872-7596

**DRA. IVANIR MACIEL**

**Especialidade:**

Psicóloga e orientação profissional  
(11) 8644-4048 / (11) 3651-7200

**VACICLIM**

**Serviços Fornecidos:**

Todas as vacinas iminizantes para humanos

Rua Cônego Afonso, 218  
Jardim Agu - Osasco  
(11) 3682-2445  
(11) 3683-2424  
(11) 3685-1701

DESCONTO DE 10 A 15% CONFORME A VACINA PARA PAGAMENTO À VISTA EM DINHEIRO OU CHEQUE ATÉ 30 DIAS.

[www.vaciclinc.com.br](http://www.vaciclinc.com.br)



**Farmácias**

*Desconto oferecido mediante apresentação da carteirinha de sócio do Sindicato*

**DERMOVIDA FÓRMULAS TRÊS ENDEREÇOS EM OSASCO**

- Rua Dante Batiston, 49  
Centro (11) 3681-0624  
- Rua Cipriano Tavares, 71  
Centro (11) 3654-4028

- Rua José Cianciarulo, 09  
Centro (11) 3682-4949

**ALPHAVILLE**

Calçada das Margaridas, 111  
Centro (11) 4195-0356

**CARAPICUIBA**

Rua Corifeu de Azevedo Marques, 147  
(11) 4184-6363

**LAPA**

Rua Barão de Jundiá, 169  
(11) 3641-1873

**BARUERI**

Rua do Paço, 51 (11) 4163-1013

20% DE DESCONTO EM PRODUTOS MANIPULADOS - 20% PARA PAGAMENTOS À VISTA E 15% DE DESCONTO NO À PRAZO

[www.dermovida.com.br](http://www.dermovida.com.br)



**Estética**

*Desconto oferecido mediante apresentação da carteirinha de sócio do Sindicato*

**CLÍNICA DE ESTÉTICA CLUBE**

Tratamento facial e corporal em geral, cabeleireira, depilação e manicure

Av. Luiz Rink, 501 - Rochdale  
Osasco (dentro do Metalclube)  
(11) 3599 2897

**MATRIX SALÃO DE**

**CABELEIREIRO E DESIGN LTDA**

Av. Rotary 122  
Jardim Nomura / Cotia  
(11) 4243-9890  
(11) 4614-8199

DESCONTO DE 10%

[www.matrixhair.com.br](http://www.matrixhair.com.br)



## Lazer e cultura

Desconto oferecido mediante apresentação da carteirinha de sócio do Sindicato (exceto parques e cinema, cujos ingressos devem ser adquiridos com desconto na sede ou no Metalclube)

### DELTA PAINTBALL

Estrada de Caucaia do Alto, 5.500  
Caucaia do Alto / SP  
(11) 7869-2258 / (11) 9831-4438  
DESCONTO DE 15% NA LOCAÇÃO DE EQUIPAMENTOS E CONSUMO DE BOLINHAS  
[www.deltapaintballcotia.com](http://www.deltapaintballcotia.com)

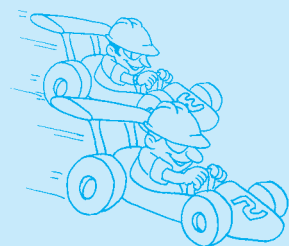

### KART IN JAGUARÉ

Jaguaré, 1133 - Jaguare/SP  
(11) 3714-4386  
(11) 3719-0007  
DESCONTO DE 10% SOBRE LOCAÇÃO DE PISTA E AUTOS PARA RECREAÇÃO  
[www.kartin.com.br](http://www.kartin.com.br)

### C&A DO BOLICHE - SHOPPING UNIÃO

Av. dos Autonomistas, 1400  
Vila Yara - Osasco SP  
Venda de ingresso na sede ou no Metalclube.  
R\$ 30,00 A HORA VÁLIDOS DE 2ª À 5ª FEIRA.  
[www.shoppinguniao.com.br](http://www.shoppinguniao.com.br)

### MAGIC CITY

Parque aquático, de diversões e Fazendinha.  
Estrada do Pavoeiro, 8870  
Clube dos Oficiais Suzano/SP  
(11) 4746-5800  
DESCONTO DE 20% NO INGRESSO  
[www.magiccity.com.br](http://www.magiccity.com.br)

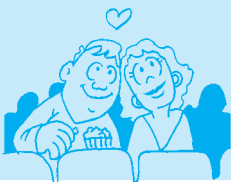

### BICHOMANIA PARQUE FAZENDA

Estrada de Caucaia do Alto, 282  
Caucaia do Alto/SP  
(11) 4242-1116  
25% DE DESCONTO EM CADA INGRESSO  
[www.bichomanianet.com.br](http://www.bichomanianet.com.br)

### MUNDO DA XUXA

Ingressos a venda na Sede e no Metalclube

### HOPI HARI

Ingressos a venda na Sede e no Metalclube



### playcenter

Ingressos a venda na Sede e no Metalclube



### CINEMARK

Pague menos para ir ao cinema.  
SÓCIOS PAGAM APENAS R\$ 10,00

Os ingressos devem ser adquiridos na SEDE ou no Metalclube.  
QUANTIDADE LIMITADA

### ZOOPARQUE ITATIBA

(11) 4495-8311  
Rodovia Dom Pedro I, km 95,5  
Itatiba / SP  
40% DE DESCONTO VALOR BILHETERIA  
[www.zooparque@zooparque.com.br](mailto:www.zooparque@zooparque.com.br)

### AQUÁRIO DE SÃO PAULO

Rua Huet Bacelar, 407  
Ipiranga (11) 2273-5500  
INGRESSO R\$18,00  
INGRESSO E CINE 3D R\$23,00  
[www.aquariodesaopaulo.com.br](http://www.aquariodesaopaulo.com.br)

### TEATRO RESSURREIÇÃO

Rua dos Jornalistas, 123  
Jabaquara / São Paulo.  
(11) 5016-1787

Consulte a programação, nas edições do jornal Visão Trabalhista ou no site [www.sindmetal.org.br](http://www.sindmetal.org.br)  
50% DE DESCONTO NA BILHETERIA  
[www.teatroressurreicao.com.br](http://www.teatroressurreicao.com.br)



## Hotéis

Desconto oferecido mediante apresentação da carteirinha de sócio do Sindicato

### MOTEL GOLF

Av. Marechal Rondon, 661  
Osasco / SP (11) 3682-2060  
De 2ª a 5ª feira, entrada em qualquer horário. De 6ª feira, até as 21h. Sábados, entrada entre 6h e 12h ou após às 19h.

TODOS OS DIAS COM CAFÉ,  
ALMOÇO OU JANTAR GRÁTIS.

15% DE DESCONTO À PARTIR  
DA SUÍTE COM HIDROMASSAGEM)

### HOTEL RECANTO DAS HORTÊNCIAS

Av. Cel Arthur Tibúrcio, nº 10  
Centro - Passa Quatro/MG  
(35) 3371-4929

DESCONTO DE 20% NA SEMANA

[www.recantodashortencias.com.br](http://www.recantodashortencias.com.br)

### HOTEL GRAN ROCA

Av. Walter Engracia de Oliveira, 229  
Atibaia/SP (11) 4414-7777

DESCONTO DE 20% NA HOSPEDAGEM

[www.granroca.com.br](http://www.granroca.com.br)

### HOTEL FAZENDA SOLAR DAS ANDORINHAS

Rod. Campinas Mogi Mirim, Km 121  
Campinas / São Paulo  
(19) 3757-2700 / (19) 3675-0755

DESCONTO DE 20% EM BAIXA TEMPORADA

DESCONTO DE 10% EM ALTA TEMPORADA

[www.hotelfazendasolardasandorinhas.com](http://www.hotelfazendasolardasandorinhas.com)

### HOTEL FAZENDA ARAÇOIABA

Rod. Raposo Tavares, Km 124  
Campo do Meio - Araçoiaba da Serra/SP  
(15) 3211-8885 / (15) 3211-8834

DESCONTO DE 50% NA HOSPEDAGEM

[www.hotelfazendaaracoiaba.com.br](http://www.hotelfazendaaracoiaba.com.br)

### HOTEL RECANTO DOS PÔNEIS

Rua Mazoline, 800

Centro - Socorro / São Paulo  
(19) 3855-2364

15% DE DESCONTO NA ALTA TEMPORADA

20% DE DESCONTO NA BAIXA TEMPORADA

[www.hotelrecantodosponeis.com.br](http://www.hotelrecantodosponeis.com.br)

### ECO HOTEL SAINT CLAIRE

Rod. Floriana Rodrigues Pinheiro, Km 38.800  
Campos do Jordão/SP

(12) 3666-2687 / (11) 3051-6763

DESCONTO DE 25% NA HOSPEDAGEM

[www.hotelfazendasaintclaire.com.br](http://www.hotelfazendasaintclaire.com.br)

### HOTEL ARAUNA

Rua Monte Castelo, 160  
Bonito / MS (67) 3255-2100

DESCONTO DE 20% NA HOSPEDAGEM

[www.hotelarauna.com.br](http://www.hotelarauna.com.br)

### SPA FAZENDA IGARATÁ

Rodovia Dom Pedro I, km 29 Água  
Branca Igaratá / SP

(11) 4658-1433 (11) 4658-1340

10% DE DESCONTO NAS DIARIAS

[www.spaigarata.com.br](http://www.spaigarata.com.br)

### HOTEL MINAS GERAIS

Rua Pernambuco, 615 - Centro  
Poços de Caldas /MG

(35) 3697-3300 / (11) 3259-2372

15% DE DESCONTO EM ALTA E BAIXA TEMPORADA

(EXCETO EM PERÍODOS DE CONGRESSOS OU SOBRE  
VALORES JÁ PROMOCIONAIS)

[www.hotelminasgerais.com.br](http://www.hotelminasgerais.com.br)

## Pousadas

Desconto oferecido mediante apresentação da carteirinha de sócio do Sindicato

### POUSADA JURUMIRIM

Estrada SP 2612, km 10, s/n  
Piraju / SP (14) 3351-2466

(14) 3335-2450  
10% DE DESCONTO EM ALTA TEMPORADA  
18% DE DESCONTO EM BAIXA TEMPORADA  
[www.pousadajurumirim.com.br](http://www.pousadajurumirim.com.br)

**POUSADA MARIA MANHÃ**  
Estrada da Selinha, 3000  
Tronqueiras / Passa Quatro/MG  
(35) 3371-3100  
DESCONTO DE 10% NAS DIÁRIAS.  
[www.pousadamariamanha.com.br](http://www.pousadamariamanha.com.br)

**POUSADA VILLA HARMONIA**  
Rua das Acácias, 7  
Bairro do Caborê - Paraty/RJ  
(24) 3371-2334 / (24) 3371-1330  
DESCONTO DE 20% NA HOSPEDAGEM  
[www.pousadavillaharmonia.com.br](http://www.pousadavillaharmonia.com.br)

**POUSADA DA FRIDA**  
Av. Sol Nascente, 1905  
Monte Verde / MG  
(35) 3438-2879 / (35) 3438-1557  
DESCONTO DE 10% NA HOSPEDAGEM  
[www.pousadadafrida.com.br](http://www.pousadadafrida.com.br)

**POUSADA VALE DOS PÁSSAROS**  
Rua Brasiliense Vergílio Manuel  
Xavier, 1100 Ibiúna/SP  
(11) 2717-6098 / (11) 3479-6930  
DESCONTO DE 15 A 20% NAS DIÁRIAS  
[www.valedospassaros.com](http://www.valedospassaros.com)

**CHALÉS POUSADAS DA CACHOEIRA**  
Estrada Municipal Bairro Braizinho, s/n  
Monte Alegre do Sul / SP  
(19) 3899-1692  
DESCONTO DE 10% NAS DIÁRIAS  
[www.pousadadacachoeira.tur.br](http://www.pousadadacachoeira.tur.br)

**POUSADA E GARAGEM NAUTICA PIER44**  
Estrada Cuiabá de Cima, s/n  
Estancia Nazaré / SP  
(19) 9773-1982 / (19) 3256-5255  
10% DE DESCONTO NAS DIÁRIAS  
[www.pier44.com.br](http://www.pier44.com.br)

**PORTAL DO SOL HOTEL FAZENDA**  
Estrada Municipal do Bairro  
dos Pereiras, km 5,5  
(19) 3895-7889 / (19) 3895-3003  
10% DE DESCONTO  
[www.portaldosolhotelfazenda.com.br](http://www.portaldosolhotelfazenda.com.br)

**POUSADA OURO PARK**  
Rodovia MG 459, km 8, s/n  
Bairro Farias  
(35) 3441-6366 10% DE DESCONTO  
[www.ouroparkhotelfazenda.com.br](http://www.ouroparkhotelfazenda.com.br)

**POUSADA VALE DOS EUCALIPTOS**  
Estrada Piedade Vila Elvio, km 22  
Piedade / SP (11) 3815-4500

10% EM ALTA E BAIXA TEMPORADA  
[www.valedoseucalipitos.com.br](http://www.valedoseucalipitos.com.br)

**POUSADA CLUBE SERRA NEGRA**  
Rodovia Serra Negra, Km 156  
Lindóia - Serra Negra / SP  
(19) 3892-2155 / (19) 3842-7332  
(19) 9802-0086 20% DE DESCONTO  
[www.pousadaclubeserranegra.com.br](http://www.pousadaclubeserranegra.com.br)

**POUSADA DA LUZ**  
Estrada da Barra, s/n  
Bairro da Barra Monte Alegre do Sul / SP  
(19) 3899-2822 / (19) 9144/0481  
(19) 9511-1816 10% DE DESCONTO  
[www.pousadadaluz.com.br](http://www.pousadadaluz.com.br)

**POUSADA VALE DOS EUCALIPTOS**  
Estrada Apaiedade, Km 22  
Vila Elvio - Piedade / SP  
(11) 3815-4500  
10% DE EM ALTA E BAIXA TEMPORADA  
[www.valedoeucalipitos.com.br](http://www.valedoeucalipitos.com.br)

**PORTAL DO SOL HOTEL FAZENDA**  
Estrada Municipal do Bairro dos  
Pereiras, km 5,5 - Socorro /SP  
(19) 3895-7889 / (19) 3895-3003  
10% DE DESCONTO  
[www.portaldosolhotelfazenda.com.br](http://www.portaldosolhotelfazenda.com.br)

**POUSADA CANDEIAS**  
Estrada do Campo Alegre, km 1,1  
Aparição Cunha / SP  
(12) 3111-2775 / (12) 9603-5892  
5% DE DESCONTO EM ALTA TEMPORADA  
10% NA BAIXA TEMPORADA  
[www.pousadacandeias.com.br](http://www.pousadacandeias.com.br)

**POUSADA FLAMBOYANT**  
Rua Mucugê, 89  
Arraial da Judá - Porto Seguro/BA  
(73) 3575-1025  
DESCONTO DE 10% (VALIDO NO  
PERÍODO DE 01/03 A 15/12 DO ANO)  
[www.flamboyant.tur.br](http://www.flamboyant.tur.br)

**POUSADA DO VERDE LTDA**  
Estrada Selinha, 1400  
Bairro Tronqueiras - Passa Quatro / MG  
(35) 3371-3001 / (35) 3371-3034  
DESCONTO DE 10% EM ALTA TEMPORADA  
15% EM BAIXA TEMPORADA NAS DIÁRIAS.  
[www.pousadadoverde.com.br](http://www.pousadadoverde.com.br)





## Bares e Restaurantes

Desconto oferecido mediante apresentação da carteirinha de sócio do Sindicato

### RESTAURANTE FEIJÃO DE CORDA

Toda a rede de Lojas

(11) 4146-9776

10% DE DESCONTO EM TODAS AS LOJAS

[www.restaurantefeijaodecorda.com.br](http://www.restaurantefeijaodecorda.com.br)

### PIRACEMA RESTAURANTE

Av. Santo Antonio, 1453

Jardim Bela Vista Osasco/SP

10% DE DESCONTO (11) 3683-6002

### EMBAIXADA NORDESTINA

Av. Maria Campos, 462

Jardim Agu - Osasco/SP

(11) 3681-3999

50% DE DESCONTO NO INGRESSO

[www.embaixadanordestina.com.br](http://www.embaixadanordestina.com.br)



## Serviços e Comércio

Desconto oferecido mediante apresentação da carteirinha de sócio do Sindicato

### CONVÊNIO COM A PREVIDÊNCIA SOCIAL (INSS)

O Sócio deve procurar o sindicato para fazer a contagem de tempo de serviço, e quando atingido o período necessário, a

entidade dará entrada na aposentadoria. É só agendar um horário na sede ou em uma das subsedes e apresentar as carteiras de trabalho e carnês do INSS pagos.

### INFORMAÇÕES SEDE

(11) 3651-7200

### SUBSEDE TABOÃO DA SERRA

(11) 4137-5151

### SUBSEDE COTIA

(11) 4616-0016

### BARUERI

(11) 4706-1443

### SALÃO DE FESTAS PARA EVENTOS

O Sindicato oferece para os seus associados um salão para realização de festas Metalclube

### INFORMAÇÕES:

Rua Luiz Rink, 501

Rochdale - Osasco/SP

(11) 3686-7401

[clube@sindmetal.org.br](mailto:clube@sindmetal.org.br)

### MERCADÃO DOS ESPORTES

Rua 25 de Março, nº 1117

Centro - São Paulo/SP

(11) 3322-0300

5% DE DESCONTO SOBRE OS PRODUTOS

[www.mercadao.com.br](http://www.mercadao.com.br)

### INSETEC COML E SERVIÇOS LTDA

Dedetização, desratização, descupinização, limpeza de caixa de água, desentupimento.

Travessa Salvador Carvalho

do A Gurgel, 05 - SP/SP

(11) 2981-7792

10% DESCONTO SOBRE OS SERVIÇOS

### RELOJOARIA E ÓPTICA PRESIDENTE ALTINO

Vendas e Consertos de relógios, óculos, Prescrição Médica e Solar, Trabalhamos com todos os tipos de Lentes.

Av. Osvaldo Colino, 862 (antigo 601)

Presidente Altino - Osasco/SP

(11) 3682-0514

### BRISAN LIVRARIA PAPELARIA LTDA (NOBEL)

Av. dos Autonomista, 1542

(Carrefour Osasco) Box 32/34

(11) 3681-4017 / (11) 8204-4430

10% A 25% DESCONTO P/ LIVROS LEITURA

5% A 10% DESCONTO P/ LIVROS ESCOLARES

10% DESCONTO PARA OUTROS PRODUTOS.



**SHARPEL PAPELARIA E INFORMÁTICA LTDA**

Av Maria Campos, 698  
Jardim Agú - Osasco / SP  
(11) 3653-1477

7% DE DESCONTO PARA PAGAMENTO À VISTA  
3% DE DESCONTO NO CARTÃO DE CREDITO

**PC CAR MULTIMARCAS LEVES E PESADOS LTDA**

Rua Erasmo Braga, 1209  
Presidente Altino Osasco / SP  
(11) 3699-2100

**SERVIÇOS:**

Funilaria e Pintura em geral  
10% DE DESCONTO NA MÃO DE OBRA

**CENTRO AUTOMITIVO****IRMÃOS GABRIEL CAJAMAR LTDA**

Rua Vereador João Cardoso, 88  
Polvilho Cajamar / SP  
(11) 4448-1612 / (11) 4408-5528

**SERVIÇOS:**

Reparação Automotiva, Alinhamento,  
Balanceamento e Cambagens  
10% DE DESCONTO

**TECNO LASER SOM**

Av. Maria Campos, 642 - Centro  
Osasco/SP (11) 3681-5158

10% DE DESCONTO NOS PRODUTOS

15% DE DESCONTO NOS SERVIÇOS

[www.tecnolasersom.com.br](http://www.tecnolasersom.com.br)

**EURO ROGER****SERVIÇOS FORNECIDOS:**

reparos de para brisas, instalação e  
manutenção de produtos fornecidos

Av. General Mac'Arthur, 1726

Jaguará - São Paulo

(11) 3765-0486

5% DESCONTO

**BUSCARINI SERVIÇOS DE DESPACHANTE**

Av. Armando de Andrade, 281

Taboão da Serra / SP

(11) 4701-5943

**SERVIÇOS:**

Despachante documentarista (renovação  
de CNH, defesa pontuação, licenciamento,  
transferência, 1º registro de veículos).

20% DE DESCONTO NOS SERVIÇOS DE DOCUMENTAÇÃO

[www.buscarinidespachante.com.br](http://www.buscarinidespachante.com.br)

**EDITORA CONTEXTO**

Rua Dr José Elias, 520

Alto da Lapa / SP

(11) 3832-5838

DESCONTO DE 20%

[www.editoracontexto.com.br](http://www.editoracontexto.com.br)

**SEXHOME**

Rua Calçada dos Cravos, 76, Sala 109  
(11) 4688-0564

DESCONTO DE 20% NOS PRODUTOS

[www.sexhome.com.br](http://www.sexhome.com.br)

**MARZENARIA & DECORAÇÕES**

Rua Liliental, 580

Bairro Parque Edu Chaves - SP

(11) 2206-6170 (11) 3688-7688

DESCONTO DE 15% PAGAMENTO À VISTA 10% PAGA-  
MENTO PARCELADO NO CHEQUE EM ATÉ 5 VEZES

[www.ampmarcenaria.com.br](http://www.ampmarcenaria.com.br)

**CASA DAS ALIANÇAS**

Válido para toda a rede

DESCONTO DE 10% ALIANÇAS, JÓIAS

E RELÓGIOS E CONsertos EM GERAL.

[www.casadasaliancas.com.br](http://www.casadasaliancas.com.br)

**SUISSA**

Válido para toda a rede

DESCONTO DE 10% ALIANÇAS, JÓIAS

E RELÓGIOS, CONSETOR DE JÓIAS E RELÓGIOS.

[www.relojoariaasuissa.com.br](http://www.relojoariaasuissa.com.br)

**DECORYTA BABY**

Válidas somente para loja de Embu

Av. Helio Ossamu Daikuara, 2245

Jardim Vista Alegre - Embu / SP

(11) 4704-1041

DESCONTO DE 13% PARA PREÇOS DE TABELA

DESCONTO DE 7% EM PEÇAS PROMOCIONAIS

[www.decoritababy.com.br](http://www.decoritababy.com.br)



ENCONTRE NO QUADRO ABAIXO  
ALGUMAS DAS BANDEIRAS DE LUTA  
DO NOSSO SINDICATO



E ALGUMAS DAS  
QUALIDADES QUE  
NÓS TRABALHADORES  
TEMOS QUE TER PARA  
CONQUISTÁ-LAS!



MUQHRDADYELMEPAIKHLTHRS LQFI  
OFRSKXS AFXKVOBGLHNQESKDISHN  
BRDXJCSJCMKSQODNKGFIHITMGEC  
IMNKHVFI MDO TRABA LHO INFANTIL  
LNORTTTJXRVMFSLQCKGGRTVQERU  
ITQVFSKHCGNHRCSISGFDLVFTSYMS  
ZARASKRTVHESKOKVFDEPÁSSXHGÃ  
AGEGINVSLKLRSNZANWTKABZCNQO  
ÇGMHLMASSXHKSDQEBZEIHLHJLTD  
ÂRUEGVGIKGGRTISYVXRJELMEPBE  
OGNXVCHLHJLVFÇXHFKMFXKVOPBP  
LEELCGELMEPMÇÕESTDISLQCFINE  
EYRIPFXKVOPGIEJLCKNDISGDYAS  
QUARENTA HORAS SEMANAIS JÁ MFLS  
RWÇRXTISGDAELDOPRYÇCLNHR SBO  
NEÃQZSKVFMFXKEFIXIÃVQESKDOA  
UMOSWALNHRSLQTDYOVOTS YXJXRS  
GRJXTÚQESRDISR MFIASSXHKDCNC  
TÇUGMDSIGUALDADEDEGÊNEROSFO  
KÃSJHEXTKHCLNBKDHHLUJLVTKSM  
LKTEHENGOZVQEAJXGELNEPAHHND  
LÁAOWSQOFRFKHLHVIMNKNTCAMTE  
SDSFVEEPASSXHHTVTLQÃEIHGVJF  
QQKORGANIZAÇÃOOFTRLSODYEFCLI  
QSUMSUFILHLHJLVASBKVFMFNLGKC  
KJSDFRGHELGRKLF SRJVLLQKSCI  
DHBFAHNMEQJQEDQJVNWEKKWDGÊ  
SRLYHNZZLHLHQAGWHT EZSQJBMJN  
WDLUAÇÇLLKKZKGHPHSIUHQDFVSC  
KSKUZAKVKQMWDFLKXSDYBKAXDQI  
HOFGNFHMJHNOC SOJZQDFODGARRA

BOAS CONDIÇÕES DE TRABALHO • DETERMINAÇÃO • FIM DO TRABALHO INFANTIL  
GARRA • IGUALDADE DE GÊNEROS • INCLUSÃO DE PESSOAS COM DEFICIÊNCIA  
MOBILIZAÇÃO • ORGANIZAÇÃO • QUARENTA HORAS SEMANAS JÁ  
REMUNERAÇÃO JUSTA • SAÚDE E SEGURANÇA

LIGUE OS ASSOCIADOS AOS SERVIÇOS  
CONVENIADOS QUE ELE PRECISA!





RICCARALDO HEIDANOTTI - 0202018

## FICHA DE SINDICALIZAÇÃO

Nome:

e-Mail:

Profissão:

Chapa:

Est. Civil:

Data de Nasc.:

Endereço:

Nº  Complemento:

Bairro:  Cidade:

CEP

Telefones:

Nacionalidade:

Natural:

Filiação (nome da mãe):

### DADOS DA EMPRESA

Nome da empresa:

Data de admissão:

End. Empresa:

Nº:  Bairro:

Cidade:  CEP

### DOCUMENTOS PESSOAIS

Carteira Profissional:  Série:

RG  CPF

recorte esta página no pontilhado



\* Entregue esta ficha na Sede, Subsedes ou para um diretor do Sindicato





OSASCO E REGIÃO

# 2010



## Construindo um Brasil cada vez mais justo

### JANEIRO / 2010

D	S	T	Q	Q	S	S
					1	2
3	4	5	6	7	8	9
10	11	12	13	14	15	16
17	18	19	20	21	22	23
24	25	26	27	28	29	30
31						

- 01 - Confraternização Universal
- 25 - Aniversário de São Paulo

### FEVEREIRO / 2010

D	S	T	Q	Q	S	S
1	2	3	4	5	6	
7	8	9	10	11	12	13
14	15	16	17	18	19	20
21	22	23	24	25	26	27
28						

- 14 - Aniversário do Espírito da Cidadania
- 15 e 16 - Carnaval
- 18 - Aniversário de Embu das Artes
- 19 - Aniversário de Toboão do Serra
- 19 - Emancipação de Osasco

### MARÇO / 2010

D	S	T	Q	Q	S	S
1	2	3	4	5	6	
7	8	9	10	11	12	13
14	15	16	17	18	19	20
21	22	23	24	25	26	27
28	29	30	31			

- 19 - Aniversário de Barueri
- 19 - Aniversário de Ceropiqueba

### ABRIL / 2010

D	S	T	Q	Q	S	S
					1	2
3	4	5	6	7	8	9
10	11	12	13	14	15	16
17	18	19	20	21	22	23
24	25	26	27	28	29	30

- 02 - Aniversário do Cetia
- 02 - Páscoa de Cristo
- 04 - Páscoa
- 21 - Dia do Metalúrgico
- 21 - Tiradentes
- 28 - Dia Internacional em Memória das Vítimas dos Acidentes de Trabalho

### MAIO / 2010

D	S	T	Q	Q	S	S
						1
2	3	4	5	6	7	8
9	10	11	12	13	14	15
16	17	18	19	20	21	22
23	24	25	26	27	28	29
30	31					

- 01 - Dia do Trabalho
- 08 - Aniversário de Inapeçoca do Serra

### JUNHO / 2010

D	S	T	Q	Q	S	S
						1
2	3	4	5	6	7	8
9	10	11	12	13	14	15
16	17	18	19	20	21	22
23	24	25	26	27	28	29
30	31					

- 03 - Corpus Christi
- 05 - Dia do Meio-Ambiente
- 13 - Dia de São Antônio (Osasco)
- 24 - Dia de São João Batista (Barueri)
- 29 - Dia de São Pedro (Ceropiqueba)

### JULHO / 2010

D	S	T	Q	Q	S	S
						1
2	3	4	5	6	7	8
9	10	11	12	13	14	15
16	17	18	19	20	21	22
23	24	25	26	27	28	29
30	31					

- 09 - Rev. Constitucionalista (São Paulo)
- 23 - Aniversário do Sindicato (47 anos)
- 24 - Aniversário da Lei de Cotas

### AGOSTO / 2010

D	S	T	Q	Q	S	S
						1
2	3	4	5	6	7	8
9	10	11	12	13	14	15
16	17	18	19	20	21	22
23	24	25	26	27	28	29
30	31					

- 06 - Aniv. de Piraporó do Bom Jesus

### SETEMBRO / 2010

D	S	T	Q	Q	S	S
						1
2	3	4	5	6	7	8
9	10	11	12	13	14	15
16	17	18	19	20	21	22
23	24	25	26	27	28	29
30	31					

- 07 - Independência do Brasil
- 08 - N. Sra. de Meir Serrat (Cetia)
- 21 - Dia Nacional de Luta da Pessoa com Deficiência

### OUTUBRO / 2010

D	S	T	Q	Q	S	S
						1
2	3	4	5	6	7	8
9	10	11	12	13	14	15
16	17	18	19	20	21	22
23	24	25	26	27	28	29
30	31					

- 12 - Dia das Crianças
- 12 - Nossa Senhora Aparecida
- 17 - Aniversário de Mulheres Sindmetal
- 22 - Juventude Sindmetal
- 25 - Aniversário da Associação Eremim

### NOVEMBRO / 2010

D	S	T	Q	Q	S	S
						1
2	3	4	5	6	7	8
9	10	11	12	13	14	15
16	17	18	19	20	21	22
23	24	25	26	27	28	29
30	31					

- 02 - Finados
- 15 - Proclamação da República

### DEZEMBRO / 2010

D	S	T	Q	Q	S	S
						1
2	3	4	5	6	7	8
9	10	11	12	13	14	15
16	17	18	19	20	21	22
23	24	25	26	27	28	29
30	31					

- 3 - Dia Int. da Pessoa com Deficiência
- 8 - Nossa Senhora da Conceição
- 25 - Natal
- 31 - Véspera de Ano Novo

• Fotografias: Antônio Cruz, Eduardo Metrowich, Hamilton Penna, Ricardo Stückert • Arte: A Dark Design / Sala Um



LUTA

LUTA

UNIÃO

GARRA